

REGULAMIN

PUCHAR POLSKI - MEMORIAŁ TOMKA JAKUBOWSKIEGO

**START WSPÓLNY I JAZDA INDYWIDUALNA NA CZAS
KATEGORIA ELITA Kobiet, MŁODZIEŻOWIEC, JUNIOR, JUNIORKA, JUNIOR MŁODSZY, JUNIORKA
MŁODSZA, MŁODZIK
ELIMINACJE DO OOM**

18-19 CZERWCA 2022

I. ORGANIZATOR

1. OŚRODEK SPORTU I REKREACJI TARNOWO PODGÓRNE

UL. NOWA 15, 62-080 TARNOWO PODGÓRNE

TEL./FAX.: 61 816 60 86

E-MAIL: INFO@OSIR.PL

ODPOWIEDZIALNYM DYREKTOREM WYŚCIGU JEST PIOTR BRONSKI, 502065265, INFO@OSIR.PL.

2. KLUB KOLARSKI TARNOVIA TARNOWO PODGÓRNE

UL. NOWA 15, 62-080 TARNOWO PODGÓRNE

3. URZĄD GMINY CHRZYPSKO WIELKIE

UL. GŁÓWNA 15, 64-412 CHRZYPSKO WIELKIE

TEL.: 61 295 10 11, FAX: 61 641 80 19

E-MAIL: URZĄD@CHRZYPSKO.PL

4. POLSKI ZWIĄZEK KOLARSKI

UL. ANDRZEJA 1

05-800 PRUSZKÓW

5. WIELKOPOLSKI ZWIĄZEK KOLARSKI

UL. WAŁ MATEJKI 2

62-800 KALISZ

II. KLASA WYŚCIGU

WYŚCIG JEST UMIESZCZONY W KALENDARZU IMPREZ PZKOL, WZKOL.

ZAWODNICZY ZDOBYWAJĄ PUNKTY PUCHARU POLSKI W KATEGORII JUNIORÓW MŁODSZYCH, JUNIOREK MŁODSZYCH, JUNIOREK, JUNIORÓW I ELITY KOBIEC. ZGODNIE Z ZASADAMI USTALONYMI PRZEZ PZKOL.

KLASA WYŚCIGU: MŁODZIK, JUNIOR MŁODSZY - 1.17, JUNIORKA MŁODSZA - 1.19, JUNIOR - 1.14, JUNIORKA - 1.16, KOBIECZY ELITA - 1.15.

III. UCZESTNICTWO I ZGŁOSZENIA

I. W WYŚCIGU PRAWO STARTU MAJĄ ZAWODNICZY I ZAWODNICZKI POSIADAJĄCY LICENCJE NA 2022 ROK, AKTUALNE

BADANIA LEKARSKIE, W KATEGORIACH WIEKOWYCH WG KALENDARZA IMPREZ PZKOL NA ROK 2022 ORAZ ZOSTANĄ

ZGŁOSZENI DO NINIEJSZEGO WYŚCIGU. PRAWO STARTU W WYŚCIGACH MAJĄ, ZGODNIE Z PRZEPISAMI PZKOL. ZAWODNICY KATEGORII MŁODZIEŻOWIEC, JUNIOR, JUNIORKA, ELITA KOBIET, JUNIOR MŁODSZY ORAZ JUNIORKA MŁODSZA, MŁODZIK.

2. ZAPISY WYŁĄCZNIE PRZEZ PLATFORMĘ INTERNETOWĄ: ZAPISY.KSWZKOL.PL, W NIEPRZEKRACZALNYM TERMINIE DO DNIA 15 CZERWCA 2022 R.

PISEMNE REZERWACJE NOCLEGÓW I WYŻYWIENIA PROSIMY PRZESYLAĆ TYLKO I WYŁĄCZNIE NA ADRES: E-MAIL: INFO@OSIR.PL. W NIEPRZEKRACZALNYM TERMINIE DO DNIA 15 CZERWCA 2022 R. DLA PIERWSZYCH 190 ZGŁOSZONYCH UCZESTNIKÓW NA KOSZT ZAMAWIAJĄCEGO.

3. UCZESTNICTWO W WYŚCIGU JEST RÓWNOZNACZNE Z WYRAŻENIEM ZGODY NA PRZETWARZANIE DANYCH OSOBOWYCH ZAWODNIKA PRZEZ ORGANIZATORA IMPREZY, ZGODNIE Z ART. 6 PKT. 1LIT. A RODO, ART. 81 USTAWY Z DNIA 4 LUTEGO 1994 R. O PRAWIE AUTORSKIM I PRAWACH POKREWNYCH, ORAZ Z USTAWĄ O OCHRONIE DANYCH OSOBOWYCH Z DNIA 10 MAJA 2018 R. (T.J. Dz. U. Z 2019 R. POZ.1781).

4. WYŻYWIENIE I ZAKWATEROWANIE
ORGANIZATOR ZAPEWNI WYŻYWIENIE I NOCLEGI DLA PIERWSZYCH 190 ZGŁOSZONYCH UCZESTNIKÓW NA KOSZT ZAMAWIAJĄCEGO.

KOSZT NOCLEGU I WYŻYWIENIA:

– 120,00 ZŁ ZA DOBĘ- DOMKI LETNISKOWE (NOWE, KLIMATYZOWANE)

– 130,00 ZŁ ZA DOBĘ – HOTEL ***

ZAMÓWIEN NALEŻY DOKONAĆ W TERMINIE DO 15.06.2022, DROGĄ ELEKTRONICZNĄ NA ADRES E-MAIL: INFO@OSIR.PL.

5. OPŁATY STARTOWE ZA KAŻDY DZIEŃ STARTOWY:

MŁODZIK – 10ZŁ JUNIORKA MŁODSZA/JUNIOR MŁODSZY - 15 ZŁ JUNIOR/JUNIORKA - 20 ZŁ

KOBIETY OPEN/ MŁODZIEŻOWIEC – 30ZŁ

OPŁATY W DNIU WERYFIKACJI ZGŁOSZEŃ 17.06.2022 W BIURZE ZAWODÓW PŁATNE GOTÓWKĄ

IV. BIURO WYŚCIGU

1. BIURO WYŚCIGU BĘDZIE CZYNNE W DNIU 17.06.2022 OD GODZ. 17:00 DO 20:00 POD

ADRESEM: HOTEL ŁĘŻECZKI, ŁĘŻECZKI 1, 64-412 CHRZYPSKO WIELKIE, TEL. 61 29 51 488.

DEFINITYWNE ZAMKNIĘCIE LISTY STARTOWEJ JAZDY INDYWIDUALNEJ NA CZAS W DNIU 17.06.2022 O GODZINIE 20:00 !!!

2. PRZEDSTAWICIELE EKIP I ZAWODNIKÓW MUSZĄ POTWIERDZIĆ UDZIAŁ W WYŚCIGU PREZENTUJĄC LICENCJE W BIURZE WYŚCIGU W DNIU 17.06.2022 OD GODZ. 17:00 DO 20:00 JAZDA IND. NA CZAS I START WSPÓLNY

ODPRAWA TECHNICZNA ZORGANIZOWANA ZGODNIE Z ART. 1.2.087 PRZEPISÓW SPORTOWYCH ODBĘDZIE SIĘ

W OBECNOŚCI CZŁONKÓW KOMISJI SĘDZIOWSKIEJ W DNIU 17.06.2022, O GODZ. 20:15 – JAZDA NA CZAS I START WSPÓLNY (LOSOWANIE SAMOCHODÓW), W HOTELU ŁĘŻECZKI 1, 64-412 CHRZYPSKO WIELKIE, TEL. 61 29 51 488.

V. SPOSÓB PRZEPROWADZENIA WYŚCIGU

1. WYŚCIG BĘDZIE ROZEGRANY ZGODNIE Z AKTUALNIE OBOWIĄZUJĄCYMI PRZEPISAMI SPORTOWYMI PZKOL.

2. ODPOWIEDZIALNYM ZA ORGANIZACJĘ I PRZEPROWADZENIE IMPREZY JEST DYREKTOR WYŚCIGU – PIOTR BROŃSKI, TEL. 502 065 265.

VI. KOLEJNOŚĆ STARTU

1. JAZDA INDYWIDUALNA NA CZAS – 18.06.2022

GODZ. 12:00 - START PIERWSZEGO ZAWODNIKA WEDŁUG KOLEJNOŚCI PONIŻEJ PODANYCH KATEGORII.

START I META:

LUSOWO- TARNOWO PODGÓRNE (Z NAWROTEM)

- MŁODZIK – 5 KM

LUSOWO- TARNOWO PODGÓRNE (Z NAWROTEM)

- JUNIORKA MŁODSZA – 10 KM
- JUNIOR MŁODSZY – 10 KM

LUSOWO- TARNOWO PODGÓRNE (Z NAWROTEM)

- JUNIORKA – 15 KM
- KOBIETY ELITA – 15 KM
- JUNIOR, MŁODZIEŻOWIEC – 15 KM

WYŚCIGI ROZGRYWANE SĄ PRZY ZAMKNIĘTYM RUCHU DROGOWYM.

2. START WSPÓLNY - 19.06.2022

RUNDA 27 KM

START I META:

ŁĘŻECZKI – BIAŁKOSZ – GNUSZYN – NOJEWO – ORLE WLK. – STRYZMIN – ŚRÓDKA – CHRZYPSKO WIELKIE – ŁĘŻECZKI.

- JUNIORZY I MŁODZIEŻOWCY – $4 \times 27 = 108$ KM
- JUNIOR MŁODSZY – $3 \times 27 = 81$ KM
- JUNIORKA + ELITA – $3 \times 27 = 81$ KM
- JUNIORKA MŁODSZA – $2 \times 27 = 54$ KM
- MŁODZIK – $2 \times 27 = 54$ KM

WYŚCIGI ROZGRYWANE SĄ PRZY OGRANICZONYM RUCHU DROGOWYM.

GODZ. 7:00 – 8:00	ŚNIADANIE
GODZ. 10:00	START WYŚCIGU W KAT. JUNIOR, MŁODZIEŻOWIEC
GODZ. 10:10	START WYŚCIGU W KAT. JUNIOR MŁODSZY
GODZ. 10:15	START WYŚCIGU W KAT. KOBIETY ELITA + JUNIORKA
GODZ. 10:20	START DO WYŚCIGU KAT. JUNIORKA MŁODSZA
GODZ. 10:20	START DO WYŚCIGU KAT. MŁODZIK

VII. RADIO TOUR

INFORMACJA O AKTUALNEJ SYTUACJI NA TRASIE WYŚCIGU PRZEKAZYWANA BĘDZIE PRZEZ SPIKERA NA LINII STARTU I METY, NA TABLICY OGŁOSZEŃ ORAZ PRZEZ SĘDZIÓW NA TRASIE.

VIII. NEUTRALNA POMOC TECHNICZNA

PRZED KAŻDĄ KOLUMNĄ ZAWODNIKÓW POJEDZIE POLICJANT MOTOCYKLISTA + RADIOWÓZ POLICYJNY, NATOMIAST ZA KOLUMNĄ KOLARZY DWA SAMOCHODY SĘDZIOWSKIE, KARETKA POGOTOWIA ORAZ KOLUMNA SAMOCHODÓW KLUBOWYCH Z ZABEZPIECZENIEM SPRZĘTOWYM.

NATOMIAST ZA DRUGĄ KOLUMNĄ KOLARZY TEN SAM SPOSÓB DYNAMICZNEGO ZABEZPIECZENIA POLICYJNEGO ORAZ DODATKOWO SAMOCHÓD BUS ZAMYKAJĄCY CAŁĄ KOLUMNĘ WYŚCIGU Z NAPISEM „KONIEC WYŚCIGU” WRAZ Z SĘDZIĄ KOŃCZĄCYM WYŚCIG.

IX. PRZEPISY DOTYCZĄCE OSTATNICH 3 KILOMETRÓW /TYLKO W ETAPOWYCH/

NIE DOTYCZY

X. LIMIT CZASU

/W KLASYKACH/ ZGODNIE Z ART. 2.3.039 PRZEPISÓW SPORTOWYCH LIMIT CZASU WYNOŚI 8 % I ZAWODNICZY POZA TYM LIMITEM NIE BĘDĄ UWZGLĘDNIENI W WYNIKACH.

XI. KLASYFIKACJA I BONIFIKATY

KLASYFIKACJA BĘDZIE PROWADZONA ZGODNIE Z PRZEPISAMI SPORTOWYMI PZKOL I UCI:

- KLASYFIKACJA INDYWIDUALNA

XII. NAGRODY

M	MŁODZIEŻOWIEC		JUNIOR		JUNIOR MŁODSZY		KOBIECY ELITA + U23		JUNIORKA		JUNIORKA MŁODSZA		MŁODZIK	
	START WSPÓLNY	JAZDA NA CZAS	START WSPÓLNY	JAZDA NA CZAS	START WSPÓLNY	JAZDA NA CZAS	START WSPÓLNY	JAZDA NA CZAS	START WSPÓLNY	JAZDA NA CZAS	START WSPÓLNY	JAZDA NA CZAS	START WSPÓLNY	JAZDA NA CZAS
1	350,00	250,00	300,00	200,00	250,00	150,00	350,00	200,00	200,00	150,00	200,00	150,00	150,00	150,00
2	300,00	200,00	250,00	150,00	200,00	120,00	300,00	150,00	150,00	120,00	150,00	120,00	120,00	120,00
3	250,00	150,00	200,00	120,00	150,00	100,00	250,00	120,00	120,00	100,00	120,00	100,00	100,00	100,00
4	200,00	120,00	150,00	100,00	120,00		200,00		100,00		100,00			
5	150,00	100,00	120,00		100,00		150,00							
6	100,00		100,00				100,00							
	1350,00	820,00	1120,00	570,00	820,00	370,00	1350,00	470,00	570,00	370,00	570,00	370,00	370,00	370,00

ZWYCIĘZCA KAŻDEGO WYŚCIGU OTRZYMA PUCHAR.

JEŻELI ILOŚĆ STARTUJĄCYCH KOBIEC NIE PRZEKROCZY 10 ZAWODNICZEK W POSZCZEGÓLNYCH KATEGORIACH WIEKOWYCH NAGRODZONE BĘDĄ TYLKO 3 ZAWODNICZKI.

XIII. KONTROLA ANTYDOPINGOWA

PODCZAS WYŚCIGU OBOWIĄZUJĄ PRZEPISY ANTYDOPINGOWE UCI I PZKOL. BADANIA ANTYDOPINGOWE BĘDĄ

PRZEPROWADZONE W URZĘDZIE GMINY CHRZYPSKO WIELKIE

64-412 CHRZYPSKO WIELKIE, UL. GŁÓWNA 15, TEL. 61 295 10 11.

XIV. CEREMONIA DEKORACJI

- ZGODNIE Z ART. 1.2.112 PRZEPISÓW SPORTOWYCH DO DEKORACJI MA OBOWIĄZEK PO WYŚCIGU ZGŁOSIĆ SIĘ PIERWSZYCH PIĘCIU LUB SZEŚCIU ZAWODNIKÓW ORAZ PIERWSZE PIĘĆ LUB TRZY ZAWODNICZKI Z KAŻDEJ KATEGORII
- DEKORACJA ZAWODNIKÓW JAZDY INDYWIDUALNEJ NA CZAS ODBĘDZIE SIĘ W DNIU 18.06.2022 NA PLAŻY LUSOWO, BEZPOŚREDNIO PO ZAKOŃCZENIU WYŚCIGU OSTATNIEJ KATEGORII WIEKOWEJ.
 - NATOMIAST DEKORACJA ZAWODNIKÓW WYŚCIGU ZE STARTU WSPÓLNEGO ODBĘDZIE SIĘ W DNIU 19.06.2022 NA TARASIE PUNKTU WIDOKOWEGO W ŁĘŻECZKACH PO ZAKOŃCZENIU OSTATNIEGO WYŚCIGU.
 - NAGRODY WRĘCZANE SĄ TYLKO NA PODIUM, PODCZAS OFICJALNEJ CEREMONII DEKORACJI.
 - WSZYSCY ZAWODNICY ZOBOWIĄZANI SĄ DO UCZESTNICTWA W CEREMONIACH OFICJALNYCH.
 - ZAWODNIK PO ODBIÓR NAGRODY ZOBOWIĄZANY JEST ZGŁOSIĆ SIĘ OSOBIŚCIE.

XV. KARY

W ZAKRESIE KAR OBOWIĄZUJĄ PRZEPISY SPORTOWE /PZKOŁ, UCI/

XVI. ZASADY ZABEZPIECZENIA

1. JAZDA INDYWIDUALNA NA CZAS BĘDZIE PROWADZONA PRZY RUCHU CAŁKOWICIE ZAMKNIĘTYM.
2. WYŚCIG ZE STARTU WSPÓLNEGO ROZGRYWANY BĘDZIE PRZY RUCHU CZĘŚCIOWO OGRANICZONYM, KTÓRY BĘDZIE SIĘ ODBYWAŁ ZGODNIE Z KIERUNKIEM JAZDY KOLARZY.
KAŻDA GRUPA PILOTOWANA BĘDZIE PRZEZ POLICJĘ I PILOTA JADĄCEGO SAMOCHODEM. NA CZAS PRZEJAZDU GRUPY ZAWODNIKÓW SKRZYŻOWANIA BĘDĄ ZAMKNIĘTE. POJEDYNCZY ZAWODNIK MUSI PORUSZAĆ SIĘ ZGODNIE Z PRZEPISAMI RUCHU DROGOWEGO.
3. OBOWIĄZUJE PRZESTRZEGANIE PRZEPISÓW KODEKSU RUCHU DROGOWEGO PRZEZ ZAWODNIKÓW I WSZYSTKIE OSOBY UCZESTNICZĄCE W WYŚCIGU. ZA EWENTUALNE WYPADKI WYNIKŁE Z NIEPRZESTRZEGANIA PRZEPISÓW RUCHU DROGOWEGO ODPOWIEDZIALNOŚĆ PONOSZĄ UCZESTNICY WYŚCIGU.
4. ZABEZPIECZENIE TRASY PRZEJAZDU PRZEZ OZNAKOWANIE TRASY, ROZSTAWIENIE MUNDUROWYCH STRAŻAKÓW OSP, UBRANYCH W MUNDURY STRAŻACKIE Z KAMIZELKAMI ODBŁASKOWYMI, W MIEJSCACH STANOWIĄCYCH MOŻLIWOŚĆ ZAGROŻENIA, W ILOŚCI W DNIU 18.06.2022 – 13 OSÓB I W DNIU 19.06.2022 – 30 OSÓB. DODATKOWO WSZYSTKIE ZJAZDY I WJAZDY BĘDĄ ZABEZPIECZONE TAŚMAMI OSTRZEGAWCZYMI DLA DODATKOWEGO ZABEZPIECZENIA TRASY.
DO OZNAKOWANIA OBJAZDÓW BĘDĄ ZASTOSOWANE ZNAKI:
D – 4A 2 SZT.
B – 1 4 SZT.
F – 9 15 SZT.
F – 8 4 SZT.
TABLICE U – 20A ILOŚĆ WG POTRZEB
5. ZABEZPIECZENIE MEDYCZNE TO CZTERY KARETKI POGOTOWIA R – KI, W KAŻDEJ ZESPÓLE: 2 RATOWNIKÓW + KIEROWCA FIRMY TRANS-MICH TRANSPORT SANITARNO-MEDYCZNY, UL. ŁOZOWA 38/1, 61-467 POZNAŃ. DANE KONTAKTOWE KOORDYNATORA ZABEZPIECZENIA MEDYCZNEGO IMPREZY: MICHAŁ ADAMCZEWSKI, TEL. 661 090 127.
6. SIŁY I ŚRODKI ORGANIZATORÓW:
 - 1). ŚRODKI TECHNICZNE
 - 5 SAMOCHODÓW OSOBOWYCH OZNAKOWANYCH,
 - 4 KARETKI POGOTOWIA,
 - 1 BOJOWY WÓZ STRAŻACKI.

2). ŚRODKI OSOBOWE

- 43 OSOBY ZABEZPIECZAJĄCE TRASY,
- 6 OSÓB ZABEZPIECZENIA MEDYCZNEGO,
- 8 SĘDZIÓW WYŚCIGU,
- 5 KIEROWCÓW ORGANIZATORA.

3). ŚRODKI ŁĄCZNOŚCI

- 6 TELEFONÓW KOMÓRKOWYCH.

XVII. PROGRAM MINUTOWY Z TRASA

ZAKWATEROWANIE: HOTEL ŁĘŻECZKI, ŁĘŻECZKI 1, 64-412 CHRZYPSKO WIELKIE, TEL. 61 29 51 488.

17.06.2022

GODZ. 14:00-20:00 PRZYJAZD EKIP I ZAKWATEROWANIE UCZESTNIKÓW
GODZ. 17:00-20:00 BIURO ZAWODÓW – WERYFIKACJA ZAWODNIKÓW JAZDA NA CZAS I START WSPÓLNY
GODZ. 20:15 ODPRAWA TECHNICZNA – BIURO ZAWODÓW (JAZDA NA CZAS I START WSPÓLNY)

18.06.2022

GODZ. 7:00 – 9:00 ŚNIADANIE
GODZ. 10:00 PRZEJAZD NA MIEJSCE STARTU – LUSOWO UL. OGRODOWA (PARKING JEZIORO LUSOWSKIE) 40MIN
GODZ. 12:00 START PIERWSZEGO ZAWODNIKA
GODZ. 16:00 ZAKOŃCZENIE WYŚCIGU JAZDY INDYWIDUALNEJ NA CZAS
GODZ. 17:00-19:00 OBIADOKOLACJA

OGŁOSZENIE WYNIKÓW I ROZDANIE NAGRÓD NASTĄPI OKOŁO 10 MINUT POZAKOŃCZENIU OSTATNIEGO WYŚCIGU!!!

19.06.2022

GODZ. 7:00 – 9:00 ŚNIADANIE
GODZ. 10:00 START WYŚCIGU W KAT. JUNIOR + MŁODZIEŻOWIEC
GODZ. 10:10 START WYŚCIGU W KAT. JUNIOR MŁODSZY
GODZ. 10:15 START WYŚCIGU W KAT. KOBIETY ELITA + JUNIORKA
GODZ. 10:20 START DO WYŚCIGU KAT. JUNIORKA MŁODSZA
GODZ. 10:20 START DO WYŚCIGU KAT. MŁODZIK
Godz. 12:30 META OSTATNIEJ KATEGORII WIEKOWEJ
GODZ. 13:00-14:00 OBIAD

OGŁOSZENIE WYNIKÓW I ROZDANIE NAGRÓD NASTĄPI OKOŁO 10 MINUT PO ZAKOŃCZENIU OSTATNIEGO WYŚCIGU!!!

START: ŁĘŻECZKI PRZY ZJEŹDZIE DO HOTELU " HOTEL ŁĘŻECZKI"

META: ŁĘŻECZKI - PUNKT WIDOKOWY.

START WSPÓLNY W KATEGORII JUNIOR MŁODSZY TO "MEMORIAŁ TOMKA JAKUBOWSKIEGO".

XVIII. PLAN TRASY

1. JAZDA INDYWIDUALNA NA CZAS - 18.06.2022

START: LUSOWO UL. OGRODOWA (NA WYSOKOŚCI CMENTARZA)

TRASA WYŚCIGU: LUSOWO – LUSÓWKO - TARNOWO PODGÓRNE – LUSÓWKO – LUSOWO

[HTTPS://WWW.STRAVA.COM/ROUTES/2947157555892249362](https://www.strava.com/routes/2947157555892249362)

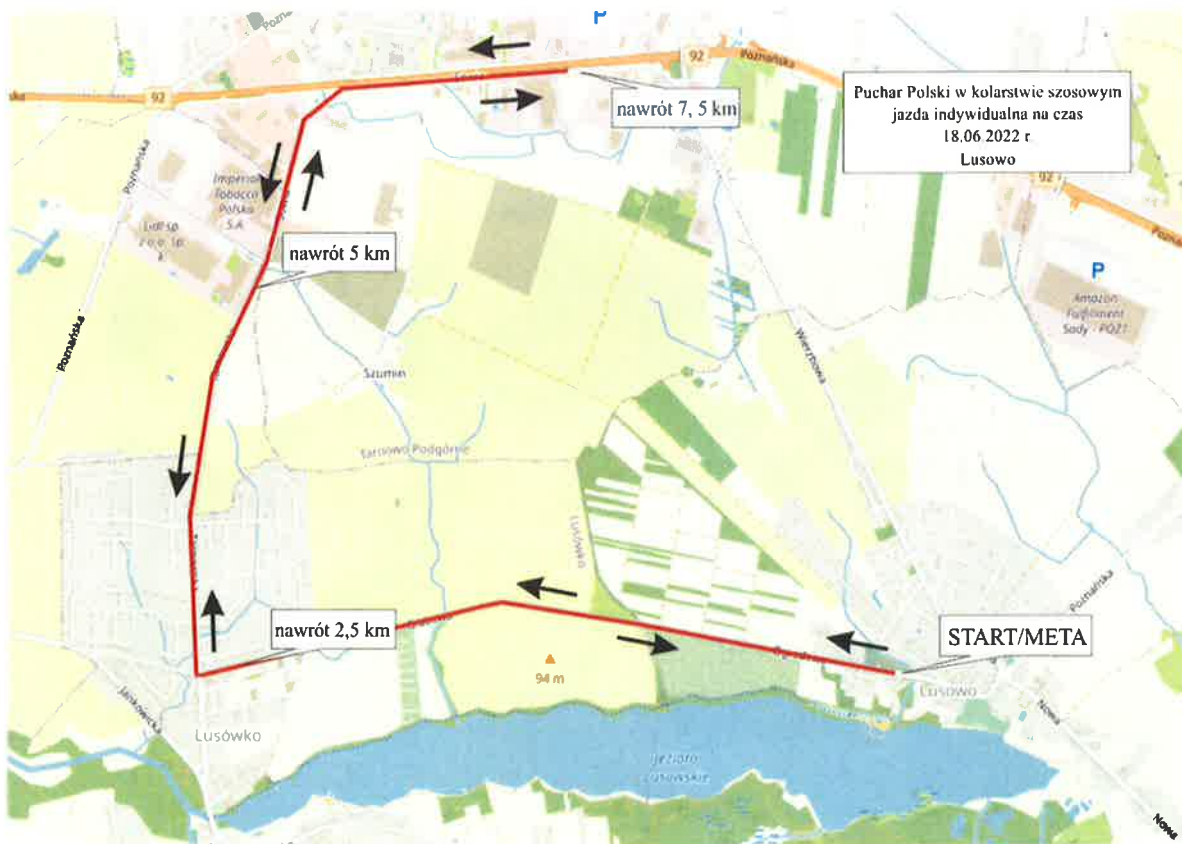

2. WYŚCIG ZE STARTU WSPÓLNEGO - 19.06.2022

WYŚCIG ZE STARTU WSPÓLNEGO ZOSTANIE PRZEPROWADZONY NA TRASIE OKRĘŻNEJ.

START: PRZY ZJEŹDZIE DO "HOTELU ŁĘŻECZKI" W ŁĘŻECZKACH.

META: PUNKT WIDOKOWY W ŁĘŻECZKACH

TRASA WYŚCIGU: ŁĘŻECZKI - BIAŁOKOSZ – GNUSZYN – NOJEWO – ORLE WIELKIE – STRZYŻMIN – ŚRÓDKA – CHRZYPSKO WIELKIE – ŁĘŻECZKI

[HTTPS://WWW.STRAVA.COM/ROUTES/2947150110204514066](https://www.strava.com/routes/2947150110204514066)



XIX. SKŁAD KOMISJI SĘDZIOWSKIEJ

SĘDZIEGO GŁÓWNEGO WYZNACZY KOLEGIUM SĘDZIÓW PZKOL., POZOSTAŁYCH KOLEGIUM SĘDZIÓW WZKOL.

XX. ZASADY FINANSOWANIA

1. KOSZTY ORGANIZACYJNE POKRYWA ORGANIZATOR.
2. ZAWODNICY STARTUJĄ NA KOSZT WŁASNY.
3. OPŁATA STARTOWEGO ZGODNIE Z KALENDARZEM IMPREZ POLSKIEGO ZWIĄZKU KOLARSKIEGO
NA ROK 2022.
4. KOSZT NOCLEGU I WYŻYWIENIA – 120,00 ZŁ ZA DOBĘ- DOMKI LETNISKOWE,
130,00 ZŁ ZA DOBĘ – HOTEL.
5. ZAWODNICY ORAZ OSOBY TOWARZYSZĄCE, UCZESTNICZĄCE W WYŚCIGU MUSZĄ BYĆ UBEZPIECZONE PRZEZ KLUBY
MACIERZYSTE.
6. ZA SPRZĘT I ZAGUBIONE LUB SKRADZONE RZECZY ORAZ SZKODY POPEŁNIONE PRZEZ UCZESTNIKÓW IMPREZY
ORGANIZATOR NIE PONOSI ŻADNEJ ODPOWIEDZIALNOŚCI.
7. WSZYSTKIE KWESTIE SPORNE ROZSTRZYGA ORGANIZATOR W POROZUMIENIU Z SĘDZIĄ GŁÓWNYM.

XXI. WYKAZ SZPITALI NA TRASIE

- SZPITAL W SZAMOTUŁACH, PRZY UL. SUKIENNICZEJ 13, TEL. 61 292 04 98
- SZPITAL W MIĘDZYCHODZIE, PRZY UL. SZPITALNEJ 10, TEL. 61 295 25 59

XXII. WYNIKI

WYNIKI Z KAŻDEGO WYŚCIGU BĘDĄ PUBLIKOWANE NA STRONIE PZKOL.PL ORAZ WWW.OSIR.PL

.....
ORGANIZATOR

POLSKI ZWIĄZEK KOLARSKI

Komisja ds. Regulaminów

REGULAMIN ZATWIERDZONO

Pruszków, dn. ...06.05.2022...

DYREKTOR SPORTOWY
Polskiego Związku Kolarskiego

Wiesław Skaruz

